Приложение № 1
к постановлению городского поселения
"Октябрьское"
№ 35 от 17 января 2022 года

Схема расположения границ публичного сервитута
КТП-160 кВа "Тюрьма" № 2019 ШЛ-12

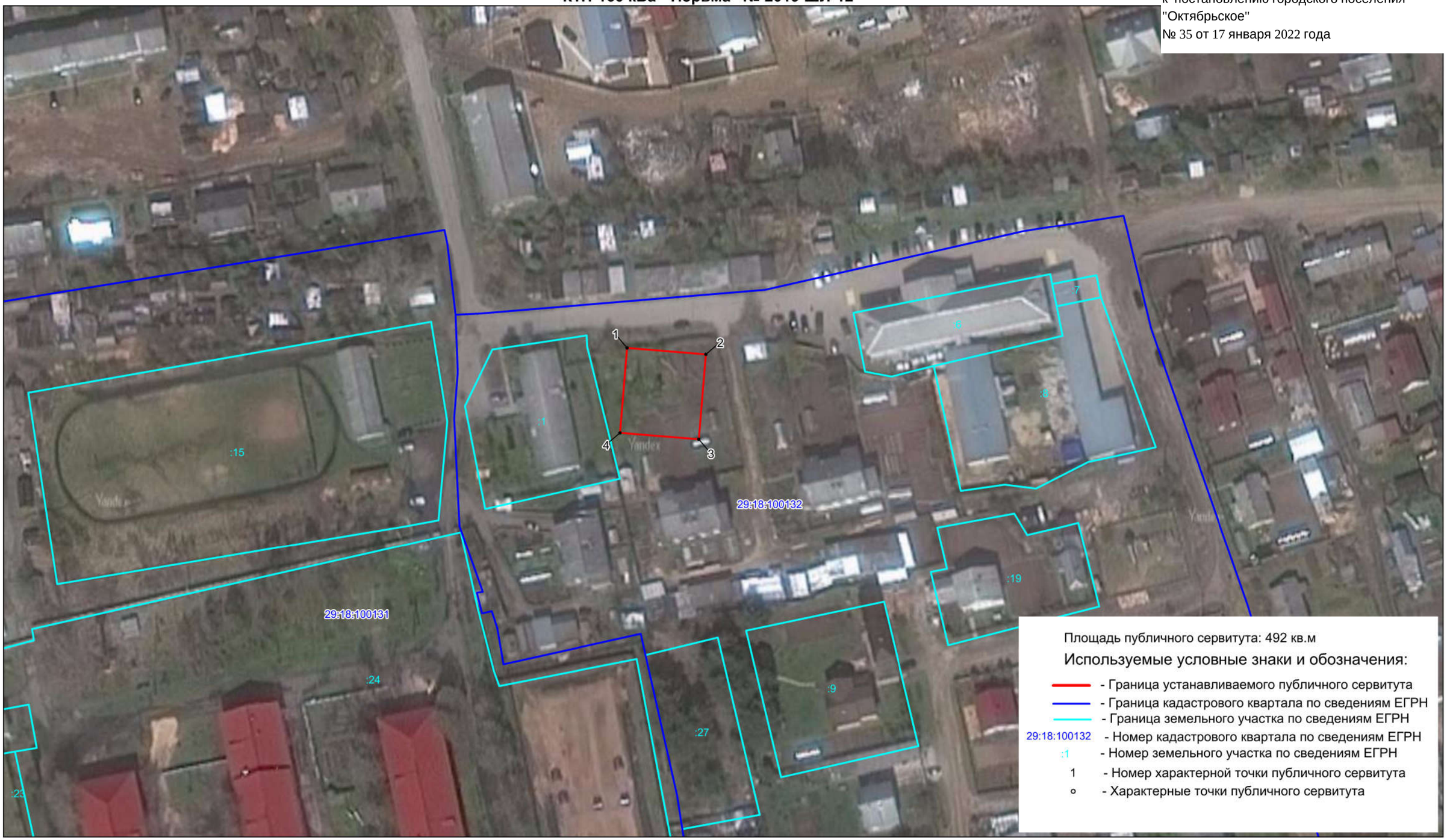

Масштаб 1 : 1000